

Revista de la Sociedad Argentina de Endocrinología Ginecológica y Reproductiva

AFILIADA A LA INTERNATIONAL SOCIETY OF GYNECOLOGICAL ENDOCRINOLOGY

VOLUMEN XVIII - NÚMERO 1 - ABRIL DE 2011 - www.saegre.org.ar - saegre@saegre.org.ar



SAEGRE

COMISIÓN DIRECTIVA 2009-2011

Presidente

Dr. Manuel Nölting

Vicepresidente

Dr. Carlos Nagle

Secretaria

Dra. Susana Kopelman

Prosecretaria

Dra. Laura Mitelberg

Tesorero

Dr. Gabriel Faraj

Protesorero

Dr. Gabriel Fiszbajn

Vocales Titulares

Dra. María Alejandra Belardo

Dra. Susana Pilnik

Dra. Claudia Firpo

Dra. Doris Rodríguez Vidal

Vocales Suplentes

Dra. Sandra Demayo

Dra. Cecilia Fenili

Dra. Liliana Giuliadori

Dr. Germán Van Thillo

COMITÉ CIENTÍFICO

Presidente

Dr. Sebastián Gogorza

Integrantes

Dra. Inés de la Parra

Dra. Marta Cortelezzi

Dr. Héctor Miechi

Dr. Oscar Bruno

Dra. Doris Rodríguez Vidal

Dr. Eduardo Lombardi †

Dr. Antonio Martínez

Dra. María Alejandra Belardo

Dra. Laura Boero

COMITÉ EDITORIAL

Directora de Publicaciones

Dra. Silvia Oizerovich

Subdirectora

Dra. Gabriela Berg

Colaboradores

Dra. Rosa Inés Barañao

Dr. Gabriel Faraj

Dra. Alicia Jawerbaum

Dra. Laura Kopcow

Dra. Claudia Peyrallo

Dra. Roxana Reynoso

Dr. Germán Van Thillo

Tapa

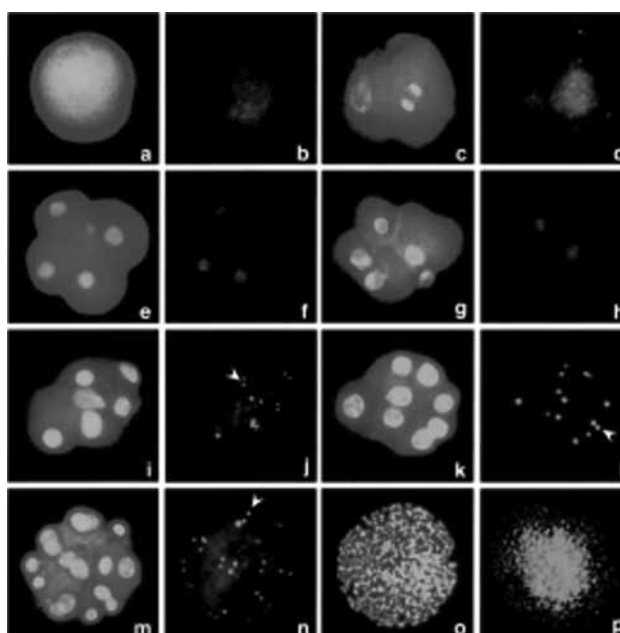

Fertilización in vitro en Macacos: expresión de fibrilarina.

SAEGRE no se hace responsable ni se identifica necesariamente con las opiniones vertidas por los autores.

SUBCOMISIONES 2009-2011

Comisión Revisora de Cuentas

Titulares

Dra. Martina Carro
Dra. Liliana Galluzzo
Dra. Claudia Vélez
Suplentes
Dr. Fabián Gómez Giglio
Dra. Adriana Monasterio
Dra. María Belén Pérez Lana

Consejo Académico

Presidente

Dr. Sebastián Gogorza
Integrantes
Dr. Antonio Tempone
Dr. Héctor Miechi
Dr. Carlos Allami
Dr. Eduardo Lombardi †
Dr. Claudio Chillik
Dr. Sebastián Gogorza
Dra. Inés de la Parra
Dra. Marta Cortelezzi

Informática

Coordinadora

Dra. María Alejandra Belardo
Colaboradores
Dra. Marisa Geller
Dra. Lorena Bozza
Dr. Guillermo Rossi
Dra. Claudia Firpo
Dra. Jimena Decos

Relaciones Institucionales y Prensa

Coordinadores

Dr. Damián Branca
Dra. Dora Daldevich
Colaboradores
Dr. José Curto
Dra. Irene Dall'Agnoletta
Dr. Gabriel Faraj
Dra. Lidia D'amato
Dra. Viviana Mesch

Docencia e Investigación

Directores

Dra. Inés de la Parra
Dr. Carlos Nagle

Programa Nacional de Formación Superior y Educación Continua

Director

Dr. Carlos Allami

Integrantes

Dra. Nora Moses
Dra. Marta Cortelezzi

Dr. Héctor Miechi
Dr. Gabriel Fiszbajn
Dra. Roxana Reynoso
Dra. Mabel Martino
Dr. Antonio Martínez
Dra. María Teresa Nofal
Dr. Gabriel Faraj
Dr. Eduardo Lombardi †

Directores de Cursos

CAPACITACIÓN SUPERIOR BUENOS AIRES

Dr. Sebastián Gogorza
Dra. Silvia Oizerovich
Dra. Claudia Firpo

CAPACITACIÓN SUPERIOR LA PLATA

Dra. Inés De la Parra
Dr. Gabriel Fiszbajn
Dr. Miguel Correa

CAPACITACIÓN SUPERIOR BAHÍA BLANCA

Dra. Graciela Galiana
Dra. Marisa Geller

CAPACITACIÓN SUPERIOR ROSARIO

Dr. Héctor Miechi
Dra. Mabel Martino

CAPACITACIÓN SUPERIOR BIOQUÍMICOS

BUENOS AIRES
Dra. Laura Boero
Dra. Marta Cortelezzi

Cursos y Jornadas

Coordinadora

Dra. Susana Kopelman
Colaboradores
Dra. María Alejandra Belardo
Dra. Jimena Soutelo
Dr. Fabián Gómez Giglio
Dra. María Teresa Nofal
Dr. Benjamín Montenegro
Dra. Claudia Firpo
Dra. Cecilia Fenili
Dra. Laura Mitelberg
Dra. Fabiana Sayegh
Dr. Ricardo Cuevas
Dra. Paula Martínez
Dra. Claudia Peyrallo
Dra. Ana Herrera
Dr. Juan Aguilera

Comité de Certificación y Recertificación

Dr. Manuel Nölting
Dr. Héctor Miechi
Dr. Claudio Chillik
Dra. Graciela Lewitan

Investigación

Coordinadores
Dra. Marta Cortelezzi
Dr. Claudio Chillik

Comité de Ética Independiente

Integrantes
Dr. Héctor Miechi
Dr. Enrique Gadow
Dr. Eduardo Gago

Delegada ante la International Society of Gynecological Endocrinology

Dra. Marta Cortelezzi

Seguimiento y Contacto con el Socio

Coordinadora
Dra. Susana Pilnik

Normatización de Conductas Médicas y Bioquímicas

Directora
Dra. Marta Cortelezzi

Colaboradores

Dra. Elsa Filgueira
Dra. Walmiriam García Bienere
Dra. Graciela Galiana
Dra. María Rosa Mongitore
Dra. Isabel Teres
Dr. Guillermo Rossi
Dra. Silvia Ciarmatori
Dra. Mónica Saavedra
Dra. Verónica Amaral
Dra. Claudia Onetto
Dra. Gabriela Percossi
Dr. Domingo Mugnolo
Dra. Susana Pilnik
Dra. Claudia Peyrallo
Dr. Damián Branca
Dra. Silvia Oizerovich

Coordinación de Filiales

Dr. Antonio Martínez
Dr. Gabriel Fiszbajn

Filial SUR

Directora *Dra. Paula Martínez*
Filial NOA

Director *Dr. Juan José Aguilera*

Filial LITORAL

Directora *Dra. Mabel Martino*
Filial CUYO

Directora *Dra. Fabiana Sayegh*

Filial CÓRDOBA CENTRO

Director *Dr. Natalio Kuperman*

SECRETARÍA: Viamonte 2660 6° "D"
Ciudad Autónoma de Buenos Aires
(1056) - Telefax: 4961-0290
saegre@arnetbiz.com.ar-web: www.saegre.org.ar



GRÁFICA LATINA

Diseño, Composición e Impresión: Gráfica Latina S.A.
Av. de los Constituyentes 3423 - Ciudad Autónoma de Buenos Aires
Tel: 4522-7888
info@graficalatina.com.ar / www.graficalatina.com.ar

2003 Sociedad Argentina de Endocrinología Ginecológica y Reproductiva

ISSN 1515-8845. Propietario: Sociedad Argentina de Endocrinología Ginecológica y Reproductiva

Dirección Nacional del Derecho del Autor: N° 687222. SAEGRE no se responsabiliza por las opiniones vertidas por los autores

Esta publicación ha sido seleccionada y será indizada para la base de datos LILACS - Literatura Latinoamericana en Ciencias de la Salud de publicaciones científicas y la base de datos BINACIS - Bibliografía Nacional en Ciencias de la Salud de Argentina. Estas bases de datos están accesibles desde el sitio de la Biblioteca Virtual en Salud de Argentina en <http://www.bvs.org.ar> y a nivel regional en el sitio <http://www.bireme.br>